

MANUAL PENGGUNAAN MODUL PENDAFTARAN

1. Capaian ke SMKS melalui url **myhos.mohr.gov.my/trade_union**
2. Login ke dalam SMKS dengan userid dan password yang telah diberikan, paparan adalah seperti di **Gambar 1**.

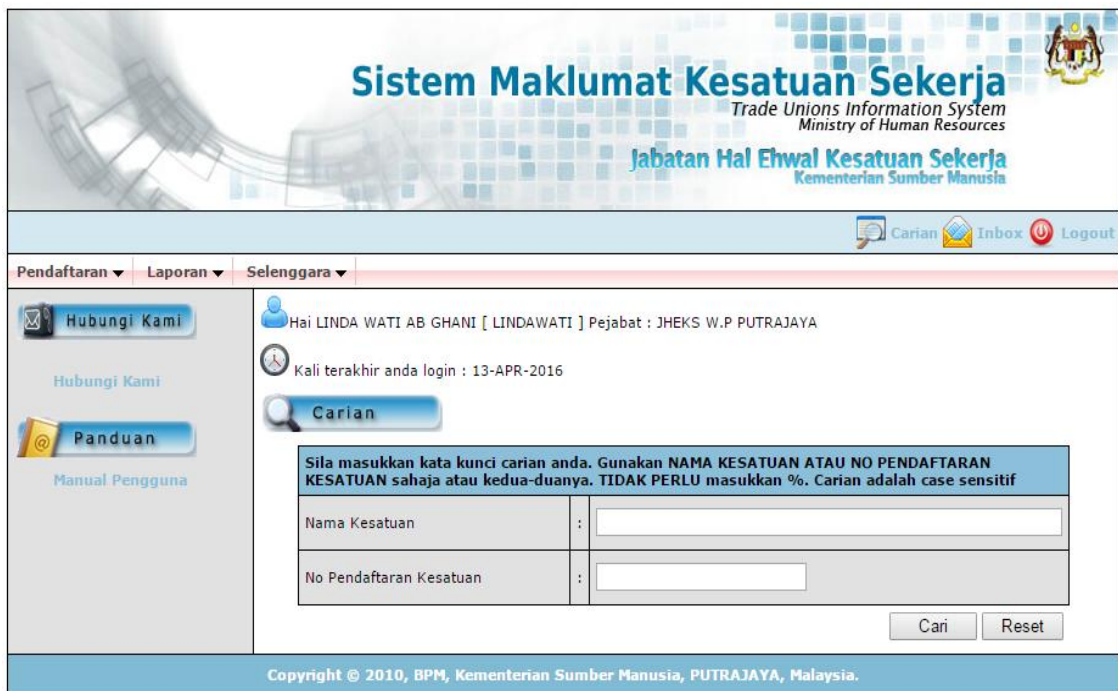

Sistem Maklumat Kesatuan Sekerja
Trade Unions Information System
Ministry of Human Resources
Jabatan Hal Ehwal Kesatuan Sekerja
Kementerian Sumber Manusia

Carian | Inbox | Logout

Pendaftaran ▾ | Laporan ▾ | Selenggara ▾

Hubungi Kami
Hubungi Kami

Panduan
Manual Pengguna

Hai LINDA WATI AB GHANI [LINDAWATI] Pejabat : JHEKS W.P PUTRAJAYA
Kali terakhir anda login : 13-APR-2016

Carian

Sila masukkan kata kunci carian anda. Gunakan NAMA KESATUAN ATAU NO PENDAFTARAN KESATUAN sahaja atau kedua-duanya. TIDAK PERLU masukkan %. Carian adalah case sensitif

Nama Kesatuan	:	<input type="text"/>
No Pendaftaran Kesatuan	:	<input type="text"/>

Cari | Reset

Copyright © 2010, BPM, Kementerian Sumber Manusia, PUTRAJAYA, Malaysia.

Gambar 1

3. Letakkan *cursor* pada Modul **Pendaftaran** untuk dapatkan Modul **Daftar Baru**. Klik **Daftar Baru** dan panel seperti **Gambar 2** akan muncul.

The screenshot shows the 'Sistem Maklumat Kesatuan Sekerja' web application. The header includes the title 'Sistem Maklumat Kesatuan Sekerja' and the logo of the 'Jabatan Hal Ehwal Kesatuan Sekerja, Kementerian Sumber Manusia'. The navigation bar contains 'Pendaftaran', 'Laporan', and 'Selenggara' menus. The main content area is titled 'Pendaftaran Baru Kesatuan Sekerja (SEMENTARA)' and contains the following form fields:

- Nama Kesatuan Sekerja * :
- Alamat Kesatuan Sekerja : *
- : *
- :
- Poskod * :
- Negeri * :
- Bandar * :
- Tarikh Daftar* : 28

Buttons for 'Daftar Kesatuan' and 'Reset' are located at the bottom right of the form. The footer contains the copyright notice: 'Copyright © 2010, BPM, Kementerian Sumber Manusia, PUTRAJAYA, Malaysia.'

Gambar 2

- Isikan maklumat yang diperlukan. Setiap yang bertanda (*) adalah medan wajib diisi. Setelah selesai, klik pada **Daftar Kesatuan**. Rujuk **Gambar 3**.

The screenshot displays the 'Sistem Maklumat Kesatuan Sekerja' (Trade Unions Information System) interface. The header includes the system name, 'Trade Unions Information System Ministry of Human Resources', and the 'Jabatan Hal Ehwal Kesatuan Sekerja' (Department of Trade Union Affairs) under the 'Kementerian Sumber Manusia' (Ministry of Human Resources). Navigation links for 'Carian', 'Inbox', and 'Logout' are visible. A menu bar contains 'Pendaftaran', 'Laporan', and 'Selenggara'. The main content area features a 'Pendaftaran Baru Kesatuan Sekerja (Sementara)' form with the following fields:

- Nama Kesatuan Sekerja * : KESATUAN TESTING
- Alamat Kesatuan Sekerja : NO 3, PUSAT PERNIAGAAN INTAN *
- : JALAN RAWANG *
- :
- Poskod * : 45600
- Negeri * : SELANGOR
- Bandar * : Kuala Selangor
- Tarikh Daftar* : 13/04/2016

Buttons for 'Daftar Kesatuan' and 'Reset' are located at the bottom right of the form. The footer contains the copyright notice: 'Copyright © 2010, BPM, Kementerian Sumber Manusia, PUTRAJAYA, Malaysia.'

Gambar 3

5. Apabila Kesatuan telah Berjaya didaftarkan, panel seperti **Gambar 4** akan ditunjukkan dan klik **ok**.

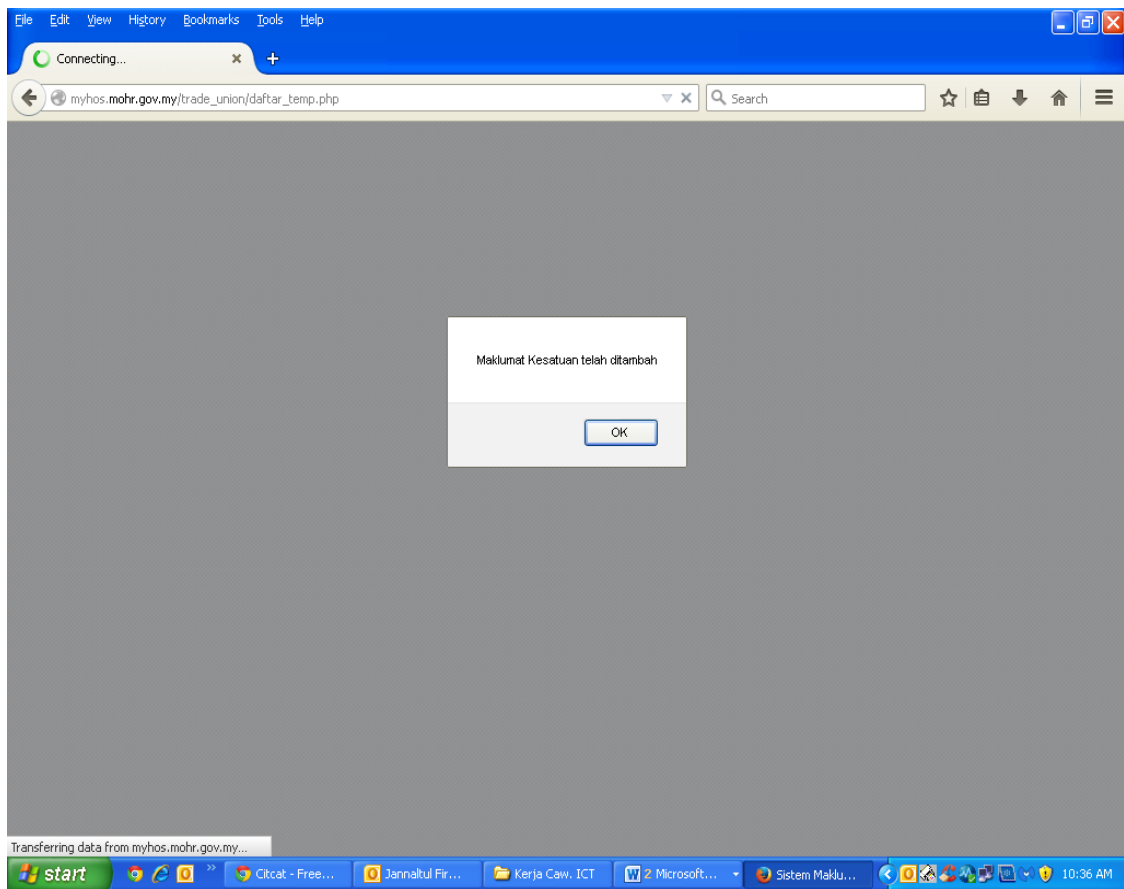

Gambar 4

6. Selepas itu, panel seperti **Gambar 5** seperti di bawah akan muncul bagi menunjukkan Pendaftaran Baru Kesatuan Sekerja berjaya didaftarkan.

Sistem Maklumat Kesatuan Sekerja
 Trade Unions Information System
 Ministry of Human Resources
 Jabatan Hal Ehwal Kesatuan Sekerja
 Kementerian Sumber Manusia

Carian | Inbox | Logout

Pendaftaran ▾ | Laporan ▾ | Selenggara ▾

Hubungi Kami | Info

Hubungi Kami
 Panduan
 Manual Pengguna

PENDAFTARAN BARU KESATUAN SEKERJA (SEMENTARA) - 12

Pegawai HQ akan sahkan maklumat yang telah dimasukkan oleh Pejabat Wilayah

Nama Kesatuan Sekerja *	: KESATUAN TESTING
Alamat Kesatuan Sekerja	: NO 3, PUSAT PERNIAGAAN INTAN *
	: JALAN RAWANG *
	:
Poskod *	: 45600
Negeri *	: SELANGOR
Bandar *	: Kuala Selangor
Tarikh Daftar *	: 13-APR-2016

Copyright © 2010, BPM, Kementerian Sumber Manusia, PUTRAJAYA, Malaysia.

Gambar 5

- Letakkan cursor pada Modul **Pendaftaran**, klik pada **Senarai daftar Baru** dan maklumat yang keluar adalah seperti di **Gambar 6**.

SISTEM MAKLUMAT KESATUAN SEKERJA

Sistem Maklumat Kesatuan Sekerja
Trade Unions Information System
Ministry of Human Resources
Jabatan Hal Ehwal Kesatuan Sekerja
Kementerian Sumber Manusia

Pendaftaran Aduan Laporan Selenggara

Daftar Baru
Senarai Daftar Baru
Online

Panduan
Manual Pengguna

Nama Kesatuan	Alamat Kesatuan	STATUS
[KESATUAN TESTING SDN. BHD.]	NO. 3, PUSAT PERNIAGAAN INTAN, JALAN RAWANG 45600, Kuala Selangor SELANGOR	Belum disahkan

Copyright © 2010, BPM, Kementerian Sumber Manusia, PUTRAJAYA, Malaysia.

myhos.mohr.gov.my/trade_union/list_daftar.php

start

Cikcat - Free ... Jannatul Firda... Kerja Caw. ICT W 2 Microsoft ... Sistem Maklum...

10:46 AM

Gambar 6

8. Klik pada Nama Kesatuan yang telah di daftarkan seperti **Gambar 7** di bawah dan maklumat kesatuan yang daftarkan akan keluar seperti **Gambar 8**.

SISTEM MAKLUMAT KESATUAN SEKERJA



Gambar 7

Sistem Maklumat Kesatuan Sekerja
 Trade Unions Information System
 Ministry of Human Resources
 Jabatan Hal Ehwal Kesatuan Sekerja
 Kementerian Sumber Manusia

Carian | Inbox | Logout

Pendaftaran ▾ | Laporan ▾ | Selenggara ▾

Hubungi Kami | Info

Hubungi Kami
 Panduan
 Manual Pengguna

PENDAFTARAN BARU KESATUAN SEKERJA

Nama Kesatuan Sekerja * : KESATUAN TESTING

Alamat Kesatuan Sekerja : NO 3, PUSAT PERNIAGAAN INTAN, *
 : JALAN RAWANG *
 :

Poskod * : 45600

Negeri * : SELANGOR ▾

Bandar * : Kuala Selangor ▾

Tarikh Daftar: 13-APR-2016

Nombor Fail * :

Tabung Kebajikan : Ya Tidak

Pergabungan :

1. KONGRES KESATUAN SEKERJA MALAYSIA
 2. BADAN PERUNDANGAN ANTARABANGSA
 3. KONGRES KESATUAN PEKERJA-PEKERJA DI DALAM PERKHIDMATAN AWAM

Cawangan : Ya Tidak

PEMEGANG AMANAH

Ya Tidak

JURUAUDIT LUAR

Ya Tidak

Daftar Kesatuan | Reset

Gambar 8

9. Masukkan column Nombor Fail seperti di Gambar 9.

Sistem Maklumat Kesatuan Sekerja
 Trade Unions Information System
 Ministry of Human Resources
 Jabatan Hal Ehwal Kesatuan Sekerja
 Kementerian Sumber Manusia

Carian | Inbox | Logout

Pendaftaran | Laporan | Selenggara

Hubungi Kami | Info

PENDAFTARAN BARU KESATUAN SEKERJA

Nama Kesatuan Sekerja * : KESATUAN TESTING

Alamat Kesatuan Sekerja : NO 3, PUSAT PERNIAGAAN INTAN, *
 : JALAN RAWANG *
 :

Poskod * : 45600

Negeri * : SELANGOR

Bandar * : Kuala Selangor

Tarikh Daftar: 13-APR-2016

Nombor Fail * : 1483

Tabung Kebajikan : Ya Tidak

Pergabungan :

1. KONGRES KESATUAN SEKERJA MALAYSIA
 2. BADAN PERUNDANGAN ANTARABANGSA
 3. KONGRES KESATUAN PEKERJA-PEKERJA DI DALAM PERKHIDMATAN AWAM

Cawangan : Ya Tidak

PEMEGANG AMANAH
 Ya Tidak

JURUAUDIT LUAR
 Ya Tidak

Daftar Kesatuan | Reset

Masukkan No. Fail

Gambar 9

10. Selepas itu, klik **Daftar Kesatuan**. Jika Berjaya, **Gambar 10** seperti di bawah akan muncul dan klik **Ok**.

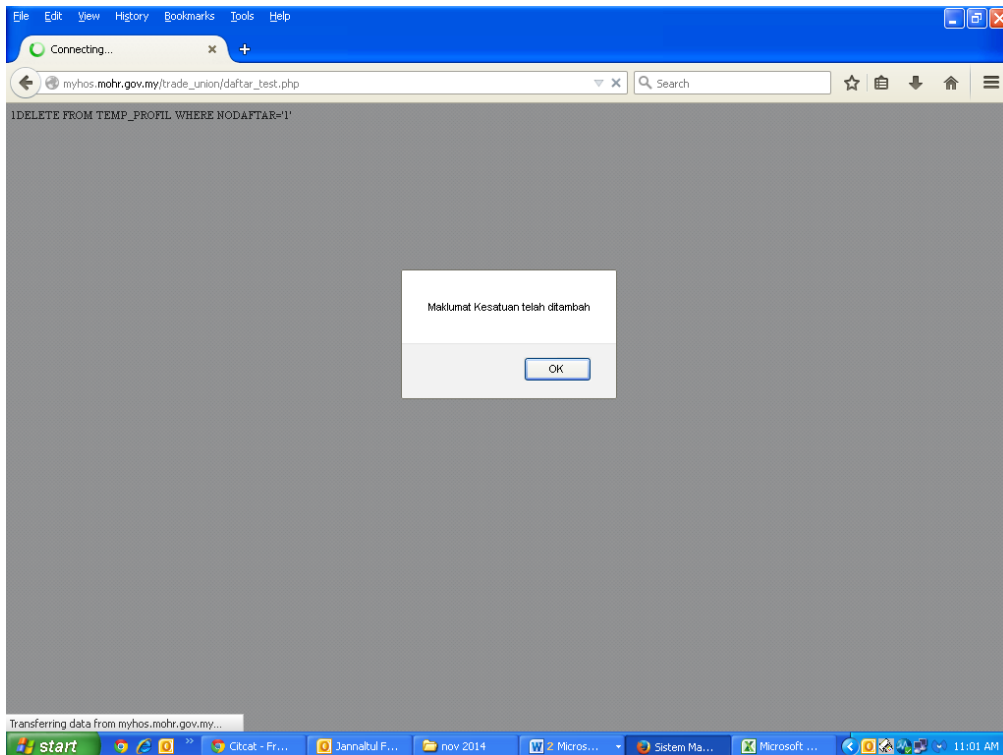

Gambar 10

11. Maklumat Kesatuan akan dipaparkan seperti di **Gambar 11**. Klik pada Kemaskini untuk mengemaskini Maklumat seperti **Gambar 12**.

SISTEM MAKLUMAT KESATUAN SEKERJA

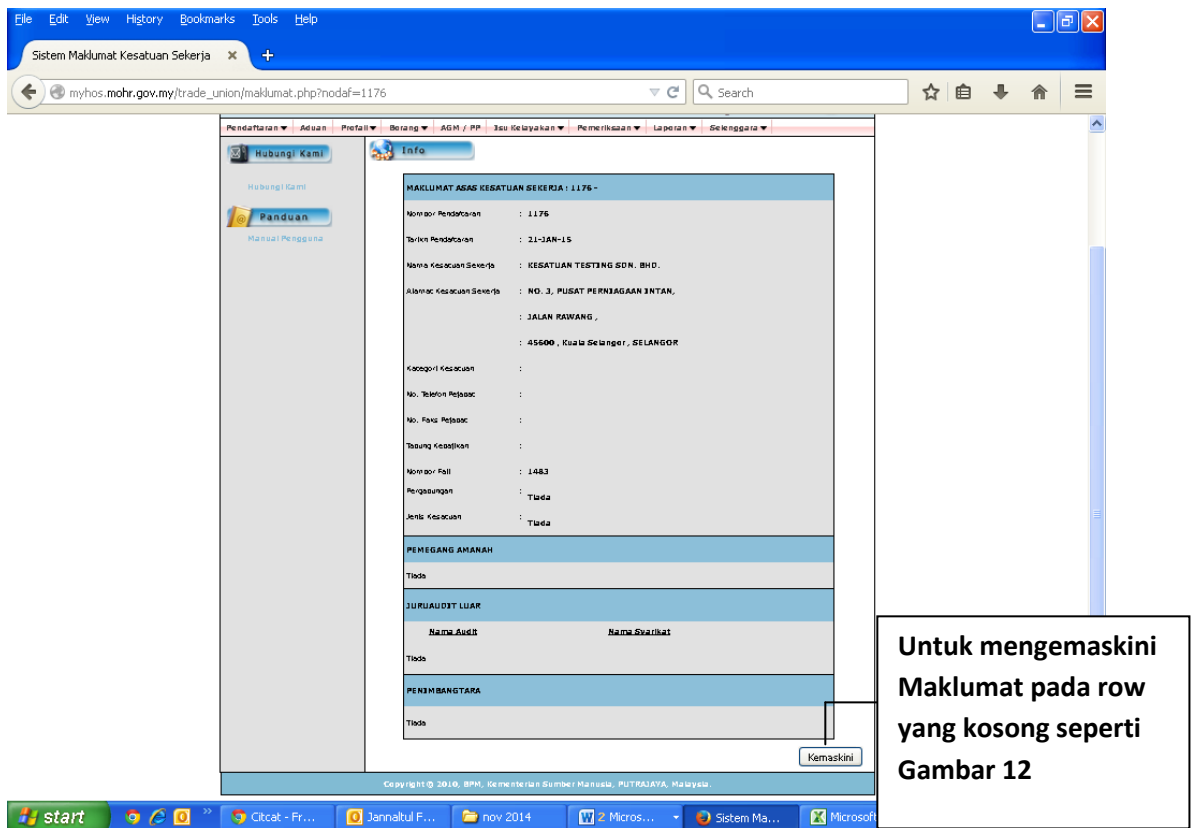

Gambar 11

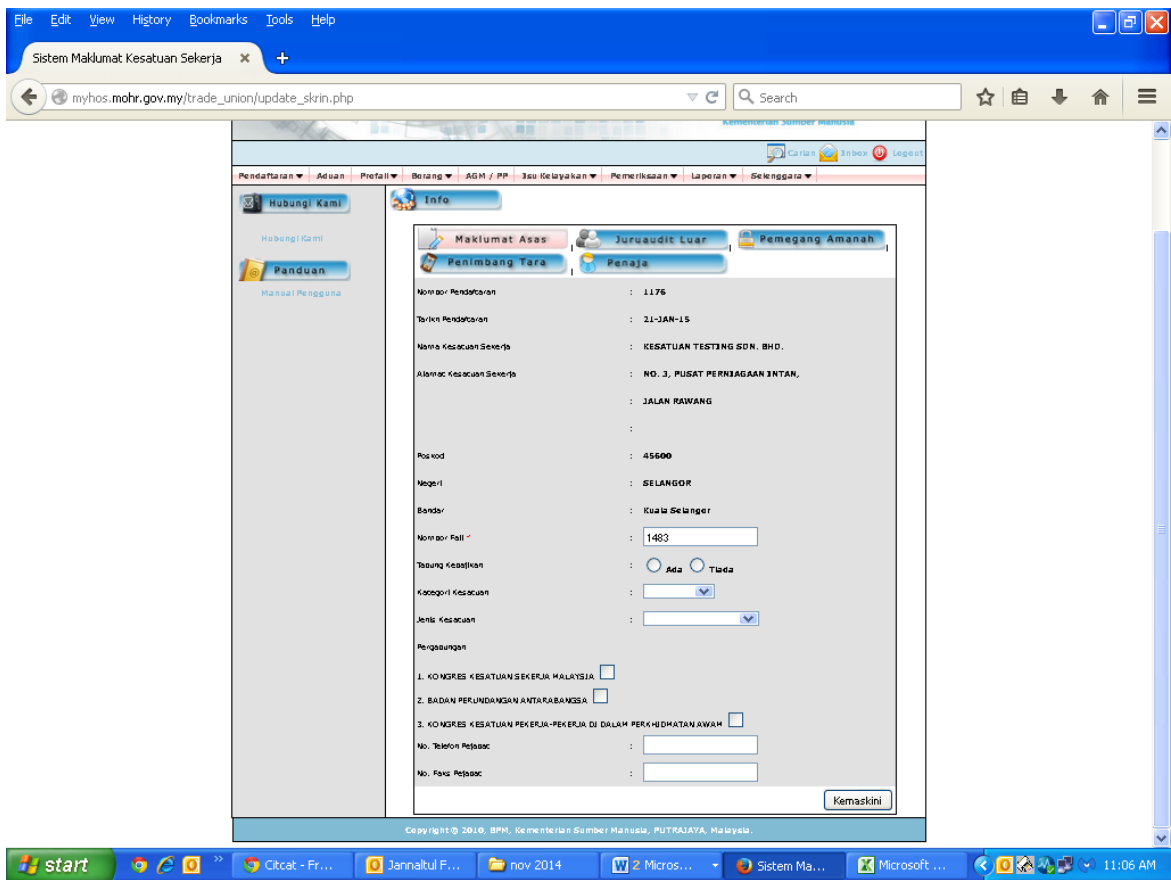

Gambar 12

12. Letakkan cursor pada **Profail** dan klik pada **Kategori/Skop** dan **klik kemaskini kategori** untuk kemaskini kategori dan panel seperti **Gambar 13** akan dipaparkan.

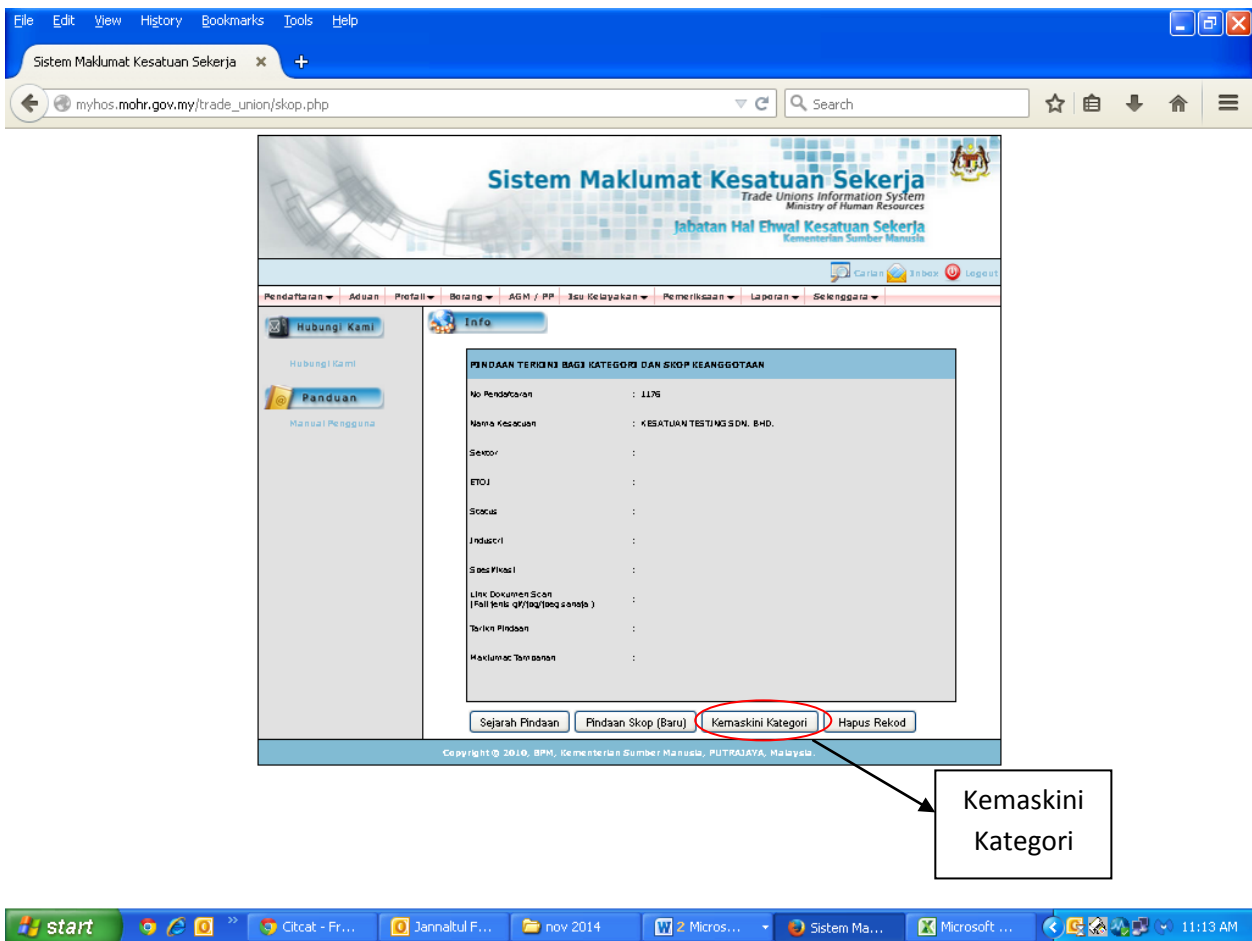

Gambar 13

13. Klik pada **Kemaskini kategori** untuk masukkan maklumat yang berkenaan dengan Kesatuan Sekerja yang didaftarkan. Rujuk **Gambar 14**.

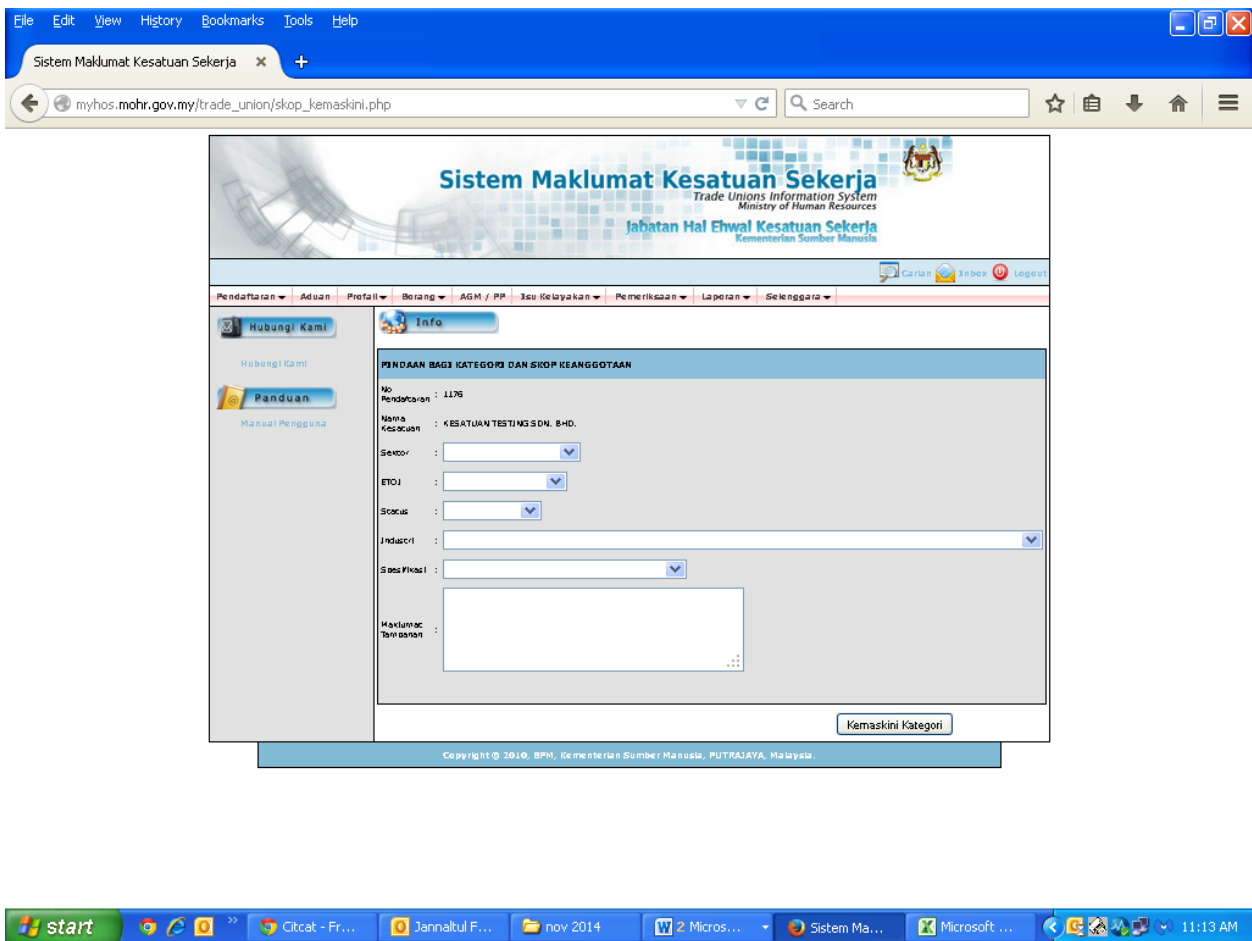

Gambar 14

14. Setelah maklumat telah dikemaskini seperti **Gambar 15**, klik **Kemaskini Kategori** panel seperti **Gambar 16** akan dipaparkan dan klik **ok**.

SISTEM MAKLUMAT KESATUAN SEKERJA

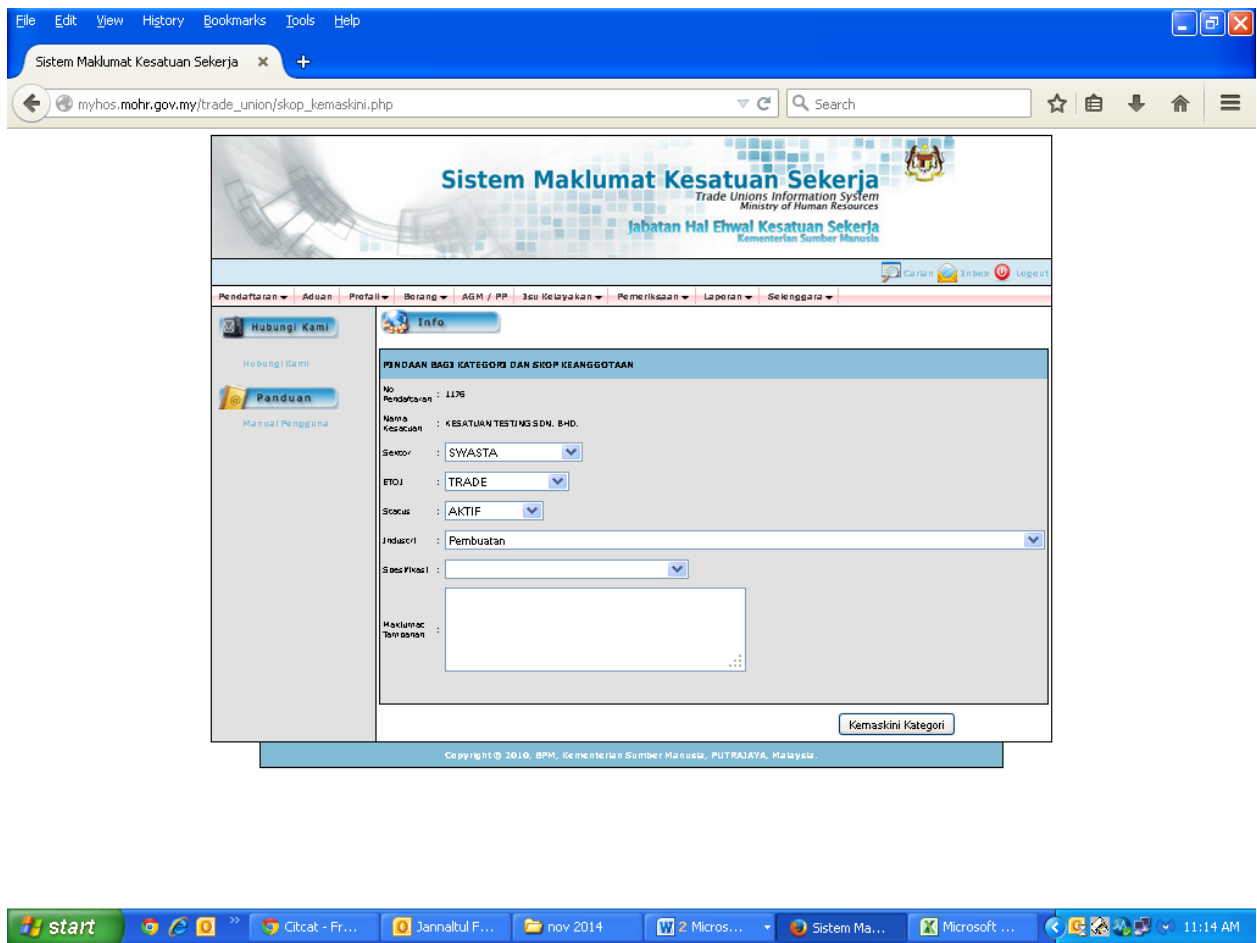

Gambar 15

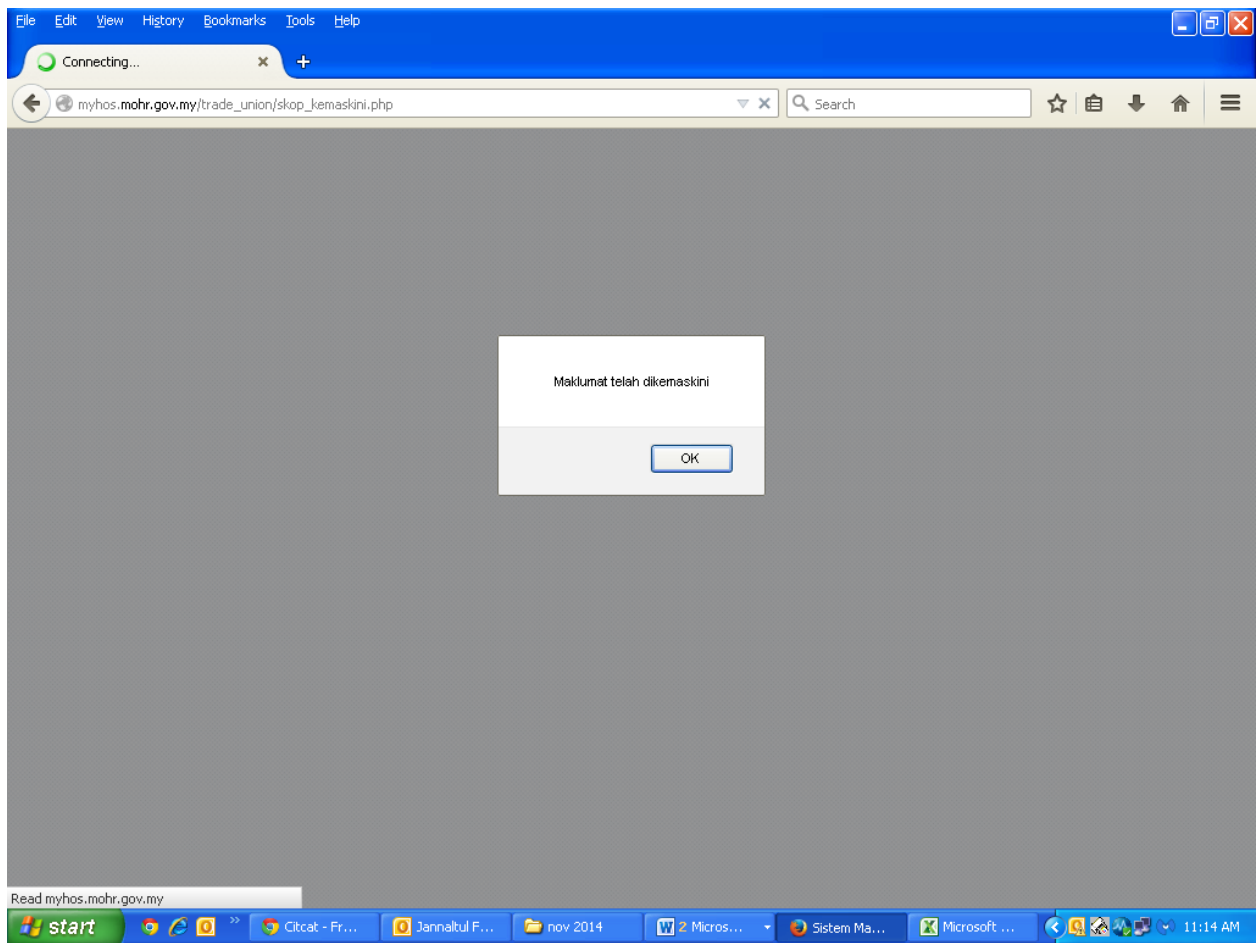

Gambar 16

15. Maklumat yang telah dikemaskini akan dipaparkan seperti di **Gambar 17**, menunjukkan maklumat berjaya dikemaskini.

SISTEM MAKLUMAT KESATUAN SEKERJA

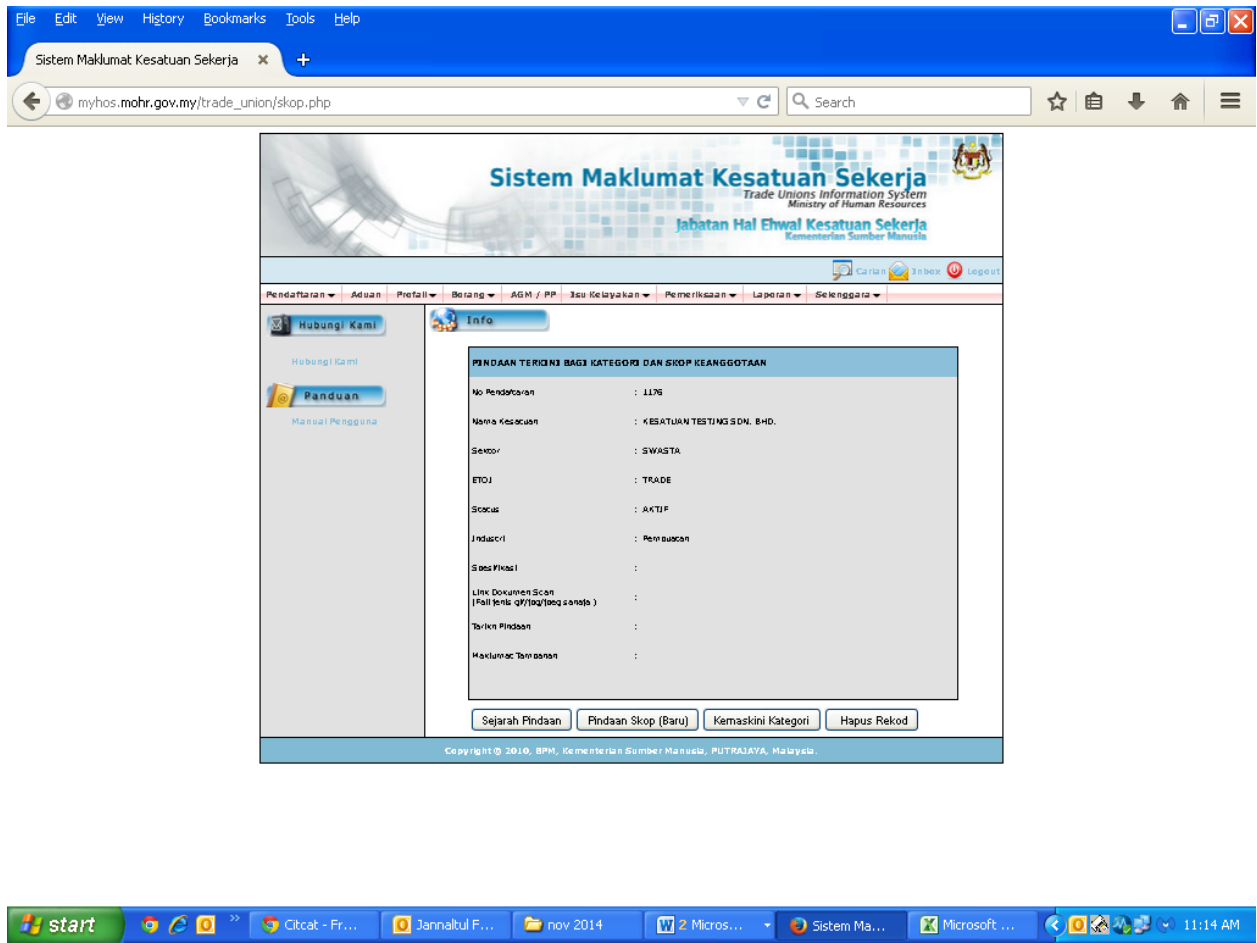

Gambar 17